

Nettside

- Karmøy kommune
- Omega Areal as

## Vedk.: Kunngjøring på nett

Ber om at følgjande kunngjøring blir tatt inn på nettsida

Med vennlig hilsen

Omega Areal as

Åslaug Nyhamn

e-post: [aaslaug@omega.no](mailto:aaslaug@omega.no)

---

## Varsel om oppstart av reguleringsarbeid for Grønevik, del av gnr. 38 bnr.6 og 118 m.fl. – Karmøy kommune

I samsvar med § 12-8 i Plan og bygningsloven, vil vi med dette informere om at Omega Areal as på vegne av de respektive grunneiere av gnr. 38 bnr. 6 og 118 skal utarbeide forslag til reguleringsplan for Grønevik, Karmøy kommune. Planområdet går fram av vedlagte kart. Varsel om oppstart er lagt ut på hjemmesida til Karmøy kommune og Omega Areal as.

Området er i arealdelen til kommuneplanen avsatt til byggeområde for andre typer bebyggelse (naust) og friområde på land og til småbåthavn i sjø. Formålet med planarbeidet er å legge til rette for utfylling i sjø, etablering av ny kailinje i flukt med tilgrensende kaiarealer og bygging av naust med tilhørende anlegg. Tilkomst til området vil være via eksisterende veg, Grødheimvegen.

Planarbeidet er i tråd med gjeldende kommuneplan og er av Karmøy kommune vurdert til ikke å utløse krav om konsekvensutredning (KU).

For nærmere informasjon kan du kontakte Omega Areal as, tlf 975 40 000 / 911 57 234.

Eventuelle merknader til oppstart av planarbeidet kan sendes til Omega Areal as, Kvassanesvegen 4, 5582 Ølensvåg eller [areal@omega.no](mailto:areal@omega.no) - **innen 20.04.2016.**

Etter at meldingsfristen er ute vil selve planforslaget bli utarbeidet og innsendt til kommunen. Etter første gangs behandling blir planen utlagt til offentlig ettersyn. Det vil da gis mulighet til å komme med eventuelle merknader og innspill til planforslaget før endelig behandling av planen.

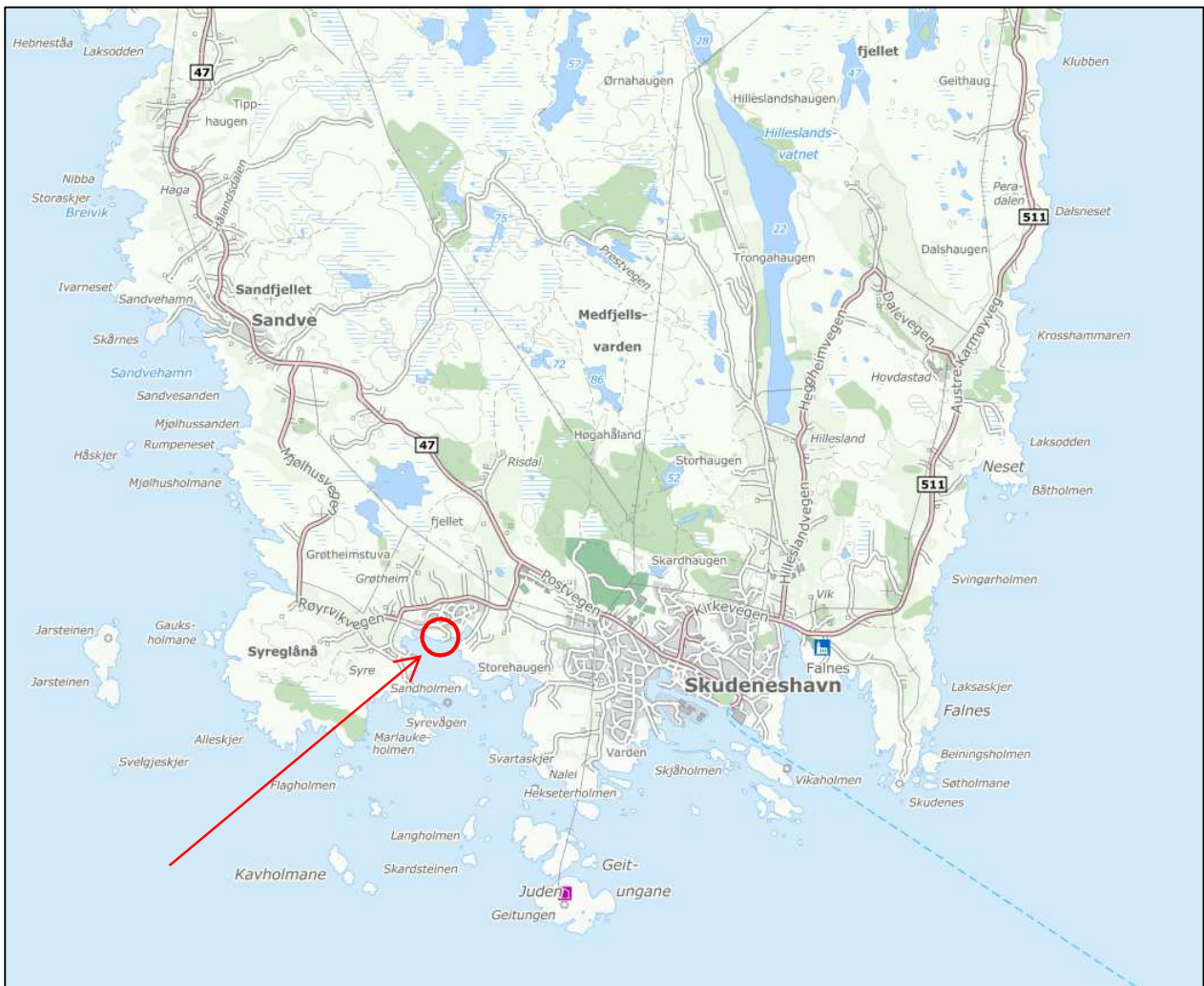

Oversiktskart

Stor nok til å levere,  
liten nok til å bry seg

Kvassanesvegen 4  
5582 Ølensvåg

Telefon 97 54 00 00  
Epost areal@omega.no

Internett areal.omega.no  
Org. Nr. 986 930 264

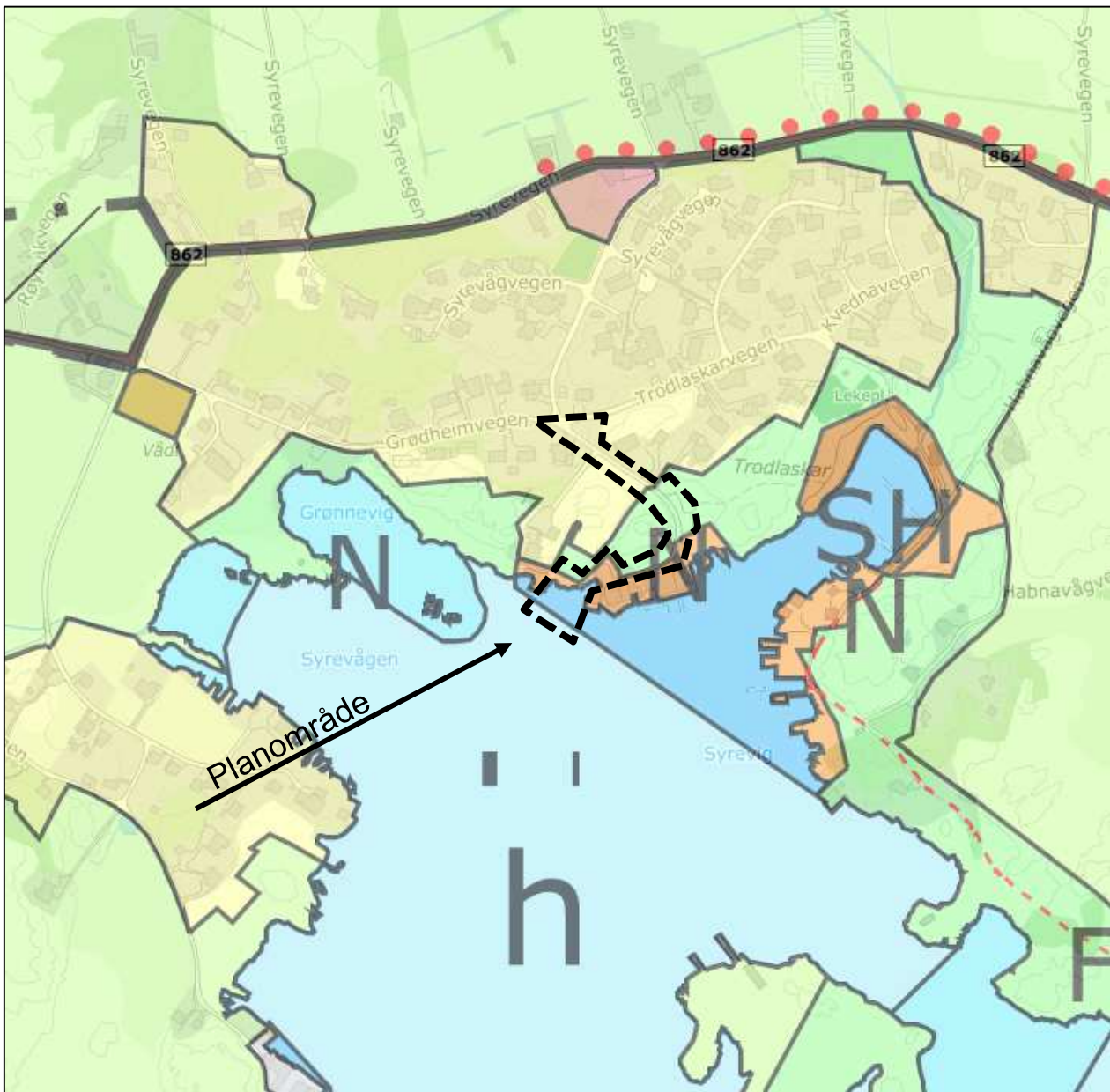

Utsnitt av gjeldende kommuneplan.

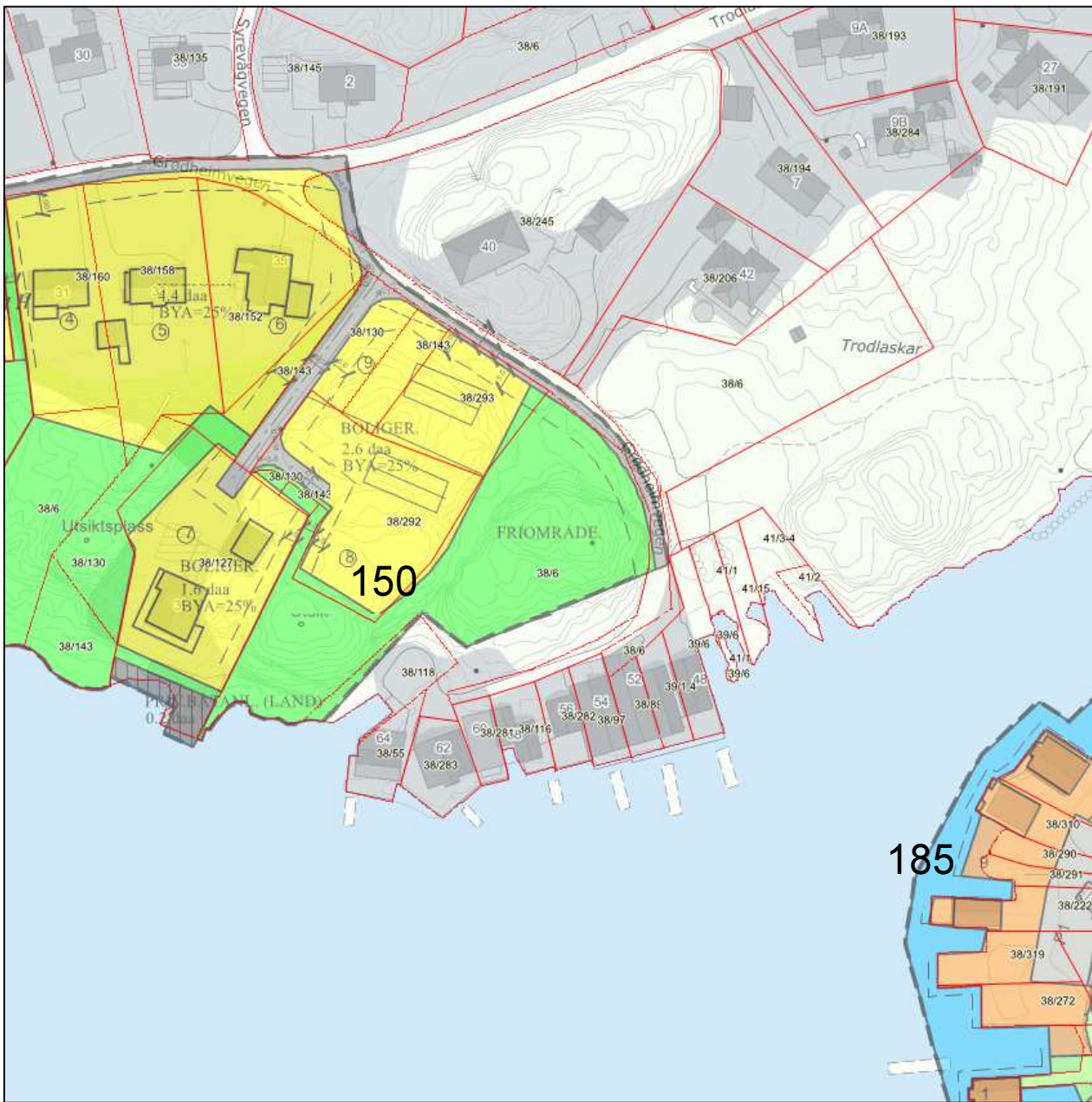

Utsnitt av gjeldende reguleringsplaner. Sjøhaugane (150) og Tjøstelvik (185).

B55160

Varsel om oppstart av reguleringsarbeid for Grønevik del av gnr. 38 bnr. 6 og 118 m.fl. i Karmøy kommune

